

ANGERBERG

- Einwohnerzahl: 1875
- Seehöhe: 665 m
- Höhenunterschied: 180 m
- Fläche: 19,52 km²
- Haushalte: ca. 700
- Gemeindestraßen: ca. 35 km
- 9 Ortsteile – 41 Weiler

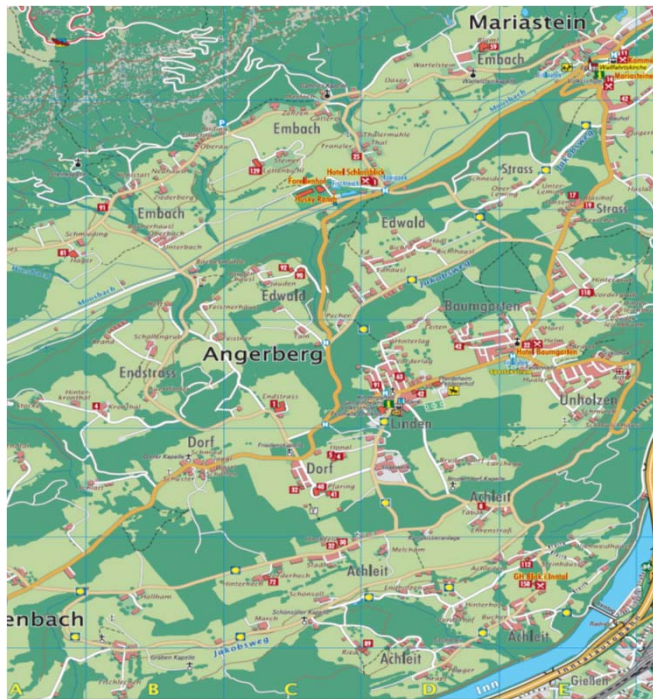

ANGERBERGER
MOBIL

Idee und Entstehung

Angerberg ist seit 2006 Mitglied Energie-Tirol und „e5-Gemeinde“

Gemeinderatsexkursion nach Virgen (Osttirol) mit Besichtigung Virger Mobil

Bedarfserhebung per Fragebogen (Energie – Mobilität – Wohnen)

Start Schülerbusverkehr Erweiterung als Dorftaxi zwischen 8:30 Uhr bis 11:30

- Fixe Tour
- Ruftaxisystem

→ Sehr kurze Einsatzzeit, hohe Kosten, geringe Akzeptanz von Bevölkerung

2011 – intensive Bestrebungen mit einem gemeindeeigenen Elektro-Fahrzeug zur Realisierung eines ganztägigen (8 – 17 Uhr) Ruftaxi:

- Auswahl e-Mobil (GR Schweitzer)
- Fahrerpool (GR Feldkircher)
- Finanzierung Investition und Betrieb (Bgm. Ost)
- Gemeindeübergreifend Angerberg-Mariastein



ANGERBERGER
MOBIL

Fragebogenaktion 2006 / e5-Team Angerberg



ANGERBERGER
MOBIL

Erfassungsgrad:

Verteilung der Fragebögen über die Gemeindezeitung:	~560 Haushalte*
Rückholung der Fragebögen durch die Volksschule Angerberg:	205 Haushalte*
Rückholung der Fragebögen durch e5-Team Angerberg:	37 Haushalte*
Gesamtzahl der ausgewerteten Fragebögen:	242 Haushalte*
Anteil der ausgewerteten Fragebögen an Gesamthaushalten*:	43 %
Gesamtzahl der mit der Auswertung erfassten Einwohner:	804 Personen
Anteil der Einwohner an Gesamteinwohner Angerbergs (~1710*):	47 %

Autos im Haushalt

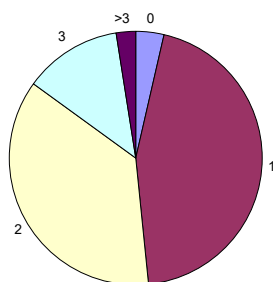

Jahreskilometer pro Haushalt

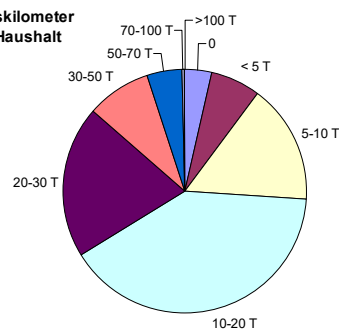

Nutzung der Buslinie nach Wörgl

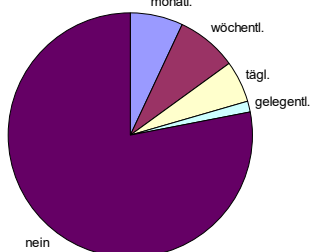

Interessante Strecken für Nutzung v. "Angermobil"

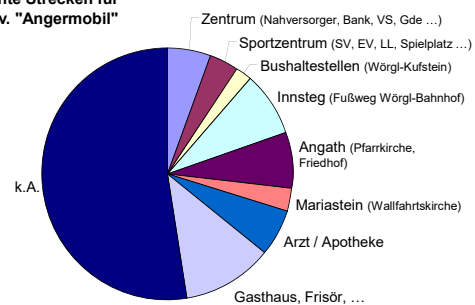

ANGERBERGER
MOBIL

Startschuss am 03.09.2012
1. Tiroler Dorftaxi mit Elektroantrieb



ANGERBERGER
MOBIL

Fahrzeugsegnung September 2012
Die freiwilligen Fahrerinnen und Fahrer sind das Rückgrat des
Mikro-ÖV in Angerberg u. Mariastein

Wir fahren los -
Montag, 03. September 2012

Einsatzbereich: Fahrten innerhalb des Gebietes der Pfarrgemeinden
Angath- Angerberg- Mariastein

- Arzt, Apotheke, Bank, Geschäfte, Gemeindeamt, Postpartner
- Wirtshäuser, Veranstaltungen, Friseur, Metzger
- Kirche, Friedhof, Post, Bushaltestellen
- Sportstätten, Bücherei, Verwandte, Freunde, Vereine usw.

☒ Wer kann mitfahren: alle BewohnerInnen von Angerberg und Mariastein
ob jung oder alt

Preis: **pro Fahrt € 1,00**
10er Block um € 9,00

Einsatzzeit: Montag bis Freitag von 08.00 bis 17.00 Uhr
(außer Feiertag)

Kontakt: **0680/55 30 999**

Fahrzeug: Elektromobil – Renault Kangoo
angenehmes Aus- und Einsteigen für Senioren (Schiebetüre)
mühesloses Ein- und Ausladen von Kinderwagen bzw. Rollstuhl

Ziel: klimaschonende Mobilität für alle GemeindebürgerInnen zwischen
den einzelnen Ortsteilen unserer Gemeinden

Steigen Sie ein!



ANGERBERGER
MOBIL

Erfolgsbilanz nach vier Jahren ununterbrochenen Fahrbetrieb: 03.02.2017

Ziel: klimaschonende Mobilität für alle GemeindebürgerInnen zwischen den einzelnen Ortsteilen unserer Gemeinden

Einsatzbereich: Fahrten innerhalb des Gemeindegebietes von Angerberg und Mariastein
Arzt/Apotheke, Bank, Geschäft, Gemeindeamt, Wirtshäuser, Veranstaltungen, Friseur, Verwandte, Freunde, Vereine, Sportstätten, Kirche und Friedhof, usw.

Wer kann mitfahren: alle GemeindebürgerInnen von Angerberg und Mariastein, ob jung oder alt

Preis: pro Fahrt € 1,00

Einsatzzeit: Montag bis Freitag 08.00 Uhr bis 12.00 Uhr und 13.00 bis 17.00 Uhr

Kontakt: 0680/55 30 999

durchgeführte Beförderungen: 16.770
gefahrte Kilometer: 98.300
Einsatztage: 1.111
Ehrenamtliche Fahrer: 25 davon 4 Damen



ANGERBERGER
MOBIL

Meilensteine:

- 2012 * Ankauf eines Elektroautos Renault Kangoo
* Start des Projektes Angerberger Mobil am Montag, 03. September 2012
* Tiroler Energiepreis für Gemeinden – Verleihung am 22.10.2012 durch LH-Stv. Anton Steixner.
- 2014 * Auszeichnung durch Energie Tirol mit 2 Mobilitätssternen – Verleihung des Dekretes am 24.01.2014 durch LH-Stvⁱⁿ Mag. Ingrid Felipe
* 24.04.2014 - Gewinn des Regionalitätspreises der Tiroler Bezirksblätter
* Das Angerberger Mobil erhält eine eigene Garage im neuen Bauhof
- 2016 * Gewinn des EuregioUmweltpreises Tirol-Südtirol-Trentino mit Preisverleihung am 15.12.2016 in Trient
- 2017 * Ankauf eines 2. Elektroautos - Renault Zoe - um den steigenden Bedarf weiterhin abdecken zu können



ANGERBERGER
MOBIL



Gewinn des Tiroler
Regionalitätspreises
im April 2014



Schmaler Verwaltungsaufwand im Gemeindeamt
(Koordination in Kanzlei – Elisabeth Sulzenbacher)

- Eintrag der gefahrenen Kilometer
- Nachtrag Fahrereinteilung – Führung Fahrerdatenblatt
- Wechselgeld
- Suche eines Ersatzfahrers



Was erledigen die Fahrer?

- Fixierung des eigenen Einsatztages
- Am Morgen Übernahme des Handy, Schlüssels, Dispositionskalenders und Wechselgeld im Amt
- Annahme und Disposition der Fahrten
- Reinigung des Fahrzeuges und anschließen an Ladestation
- Am Abend Übergabe des Handy etc. im Amt



ANGERBERGER
MOBIL

Dati	Tag	Fahrer	KM Anfan	KM Endi	Tages-KH	Fahrten
23.02.2017	DO	Osl Pepi	5471	5615	144	26
24.02.2017	FR	Bramböck Josef	5615	5724	109	20
27.03.2017	MO	Schwarzenauer Johann	5724	5819	95	13
28.02.2017	DI	Osl Pepi	5819	5962	143	28
01.03.2017	MI	Embacher Johann	5962	6066	104	18
02.03.2017	DO	Gruber Emmi	6066	6168	102	17
03.03.2017	FR	Feldkircher Helmut	6168	6320	152	34
06.03.2017	MO	Leitner Hias	6320	6425	105	19
07.03.2017	DI	Hartl Franz Peter	6425	6531	106	20
08.03.2017	MI	Osl Pepi	6531	6641	110	18
09.03.2017	DO	Hartl Franz	6641	6721	80	17
10.03.2017	FR	Scheer Anni	6721	6793	72	12
13.03.2017	MO	Schwarzenauer Johann	6793	6906	113	15
14.03.2017	DI	Weichselbraun Gerh.	6906	7000	94	15
15.03.2017	MI	Embacher Johann	7000	7128	128	19
16.03.2017	DO	Feldkircher Helmut	7128	7238	110	24
17.03.2017	FR	Osl Pepi	7238	7332	94	18
20.03.2017	MO	Schwarzenauer Johann	7332	7445	113	17
21.03.2017	DI	Osl Pepi	7445	7583	138	21
22.03.2017	MI	Bramböck Josef	7583	7681	98	8
23.03.2017	DO	Hartl Franz	7681	7812	131	24
24.03.2017	FR	Osl Pepi	7812	7928	116	24
27.03.2017	MO	Hartl Franz Peter	7928	8040	112	17
28.03.2017	DI	Gruber Alois	8040	8120	80	11
29.03.2017	MI	Lettenbichler Franz	8120	8237	117	15
30.03.2017	DO	Feldkircher Helmut	8237	8353	116	18
31.03.2017	FR	Osl Pepi	8353		-8353	
	MO		0		0	
	DI		0		0	
	MI		0		0	

In der Gemeinde mitgeführte Statistik



ANGERBERGER
MOBIL



ANGERBERGER
MOBIL

Kurze Zusammenfassung des Projektes „Angerberger Mobil“ – ununterbrochen in Betrieb seit 2012

Das Gemeindegebiet von Angerberg ist außerhalb des Ortskernes weit verzweigt. Aus entlegenen Siedlungsblöcken sind auch die Bushaltestellen zu Fuß kaum erreichbar. Die Busse der VVT verkehren nur in großen Abständen.

Gemeindeübergreifend mit Mariastein wurde daher die Installation des „Angerberger Mobil“ beschlossen und ein Elektrofahrzeug angekauft.

Bei der Modellauswahl wurde besonders auf leichtes Aus- und Einsteigen und die Beförderungsmöglichkeit von Kinderwägen und Rollstühlen geachtet

Einsatzbereich:

Fahrten innerhalb der Pfarrgemeinde Angath-Angerberg-Mariastein (Arzt, Apotheke, Bank, Geschäfte, Gemeindeamt, Postpartner, Wirtshäuser, Veranstaltungen, Friseur, Metzger, Kirche, Friedhof, Innsteg, Bushaltestellen, Sportstätten, Bücherei, Verwandte, Freunde, Vereine usw.)

Für alle Bewohner ob jung oder alt

Unkostenbeitrag pro Fahrt lediglich € 1,00

Kurze Zusammenfassung des Projektes „Angerberger Mobil“ – ununterbrochen in Betrieb seit 2012

Fahrbetrieb von 08.00 bis 17.00 Uhr durch derzeit **22 freiwillige, hochmotivierte FahrerInnen**

Große Akzeptanz bei der Bevölkerung

Vorbild für einige Gemeinden, die ähnliche Modelle installiert haben bzw. installieren wollen

Projektziel:

Klimaschonende Mobilität zwischen den einzelnen, weitverzweigten Ortsteilen
Kräftiger Beitrag zur Erhaltung der Unabhängigkeit älterer Personen ohne eigenes Fahrzeug
Stärkung der heimischen Betriebe durch leichte Erreichbarkeit der Bürger ohne eigenes Fahrzeug
Beitrag zum Zusammenhalt der Dorfgemeinschaft durch ehrenamtliche Tätigkeit (Fahrer)
Investition in eine klimaschonende, zukunftsweisende Technologie

Schmaler Verwaltungsaufwand im Gemeindeamt – die Fahrer koordinieren die Dienstpläne selbständig

Erfolgsbilanz nach 4 Jahren Betrieb:

über 91.000 unfallfrei gefahrene Kilometer

über 15.000 Beförderungen in den letzten 4 Jahren

ohne Unterbrechung von Montag bis Freitag in Betrieb

ca. 90 Kilometer pro Tag

der Stromverbrauch entspricht einem Dieserverbrauch von 2,09l/100



ANGERBERGER
MOBIL



15.12.2016 – Was für ein Tag!



ANGERBERGER
MOBIL



Betriebskosten Elektrofahrzeug
Abrechnung - Stand 31.12.2016

Leistung	Kosten	VA 2016	VA 2015	
Diesel für Standheizung	47,30	0,00		
Strom	898,13	0,00	0,00	
Instandhaltung Fahrzeug	956,98	800,00	500,00	1-690000-617000
Telefon	12,25	100,00	100,00	1-690000-631000
KFZ-Versicherung	915,10	900,00	900,00	1-690000-670000
Batteriemiete	1569,52	1600,00	1600,00	1-690000-728000
Sonstige Ausgaben	514,16	1000,00	1000,00	1-690000-729000
Summe Ausgaben	4913,44	4400,00	4100,00	
Fahrgeld (x € 1,00)	4044,10	3000,00	2800,00	2-690000-812000
Summe Einnahmen	4044,10	3000,00	2800,00	
Restkosten	869,34	1400,00	1300,00	
Verteilung		Einwohner - HWS - Stichtag 31.12.2015		
Angerberg	733,82	1879		
Mariastein	135,52	347		
Gesamt	869,34	2226		
Strom		31.12.2012	1710	
		31.12.2013	6118	4408
		31.12.2014	11104	4986
		31.12.2015	15858	4754
		31.12.2016	20585	4727
				0,20
				881,60
				0,18
				897,48
				0,17
				808,18
				0,19
				898,13



ANGERBERGER
MOBIL



Offizielle Inbetriebnahme Renault Zoe am 03.02.2017
mit den freiwilligen Fahrerinnen und Fahrern
im Beisein von BGM Dieter Martinz und BGM Walter Osl